

# 正倉院関係(宝物・建物等)の写真及び映像使用要領

## 原則 (最初に必ずお読みください。)

1. 写真及び映像（以下、「写真等」）の使用は原則として公共性、学術性の高い目的、もしくはそれに準ずるものに限り、営利目的の広告や商品等で使用することはできません。
2. 使用にあたっては、遅くとも、必要な日の1ヶ月前（頒布を希望の場合は2ヶ月前）までに手続き願います。
3. 写真等の出典は「正倉院宝物」、「正倉院正倉」、「聖語蔵経巻」又は「聖語蔵」。英語の場合は「Shosoin Treasure」、「Shosoin」、「Shogozo Sutra」又は「Shogozo」と明記して下さい。
4. トリミング以外の加工を禁止します。
5. 書籍等の表紙、ポスターやチラシでの使用については、正倉院宝物を主題とする著作やイベントで、特に必要と認められるものに限り、目次と要約（書籍等の場合）、企画書を添えて、事前にご相談ください。
6. 当所参考用として掲載、収録物を1部ご寄贈願います。

## 使用方法

### 写真等使用のフローチャート

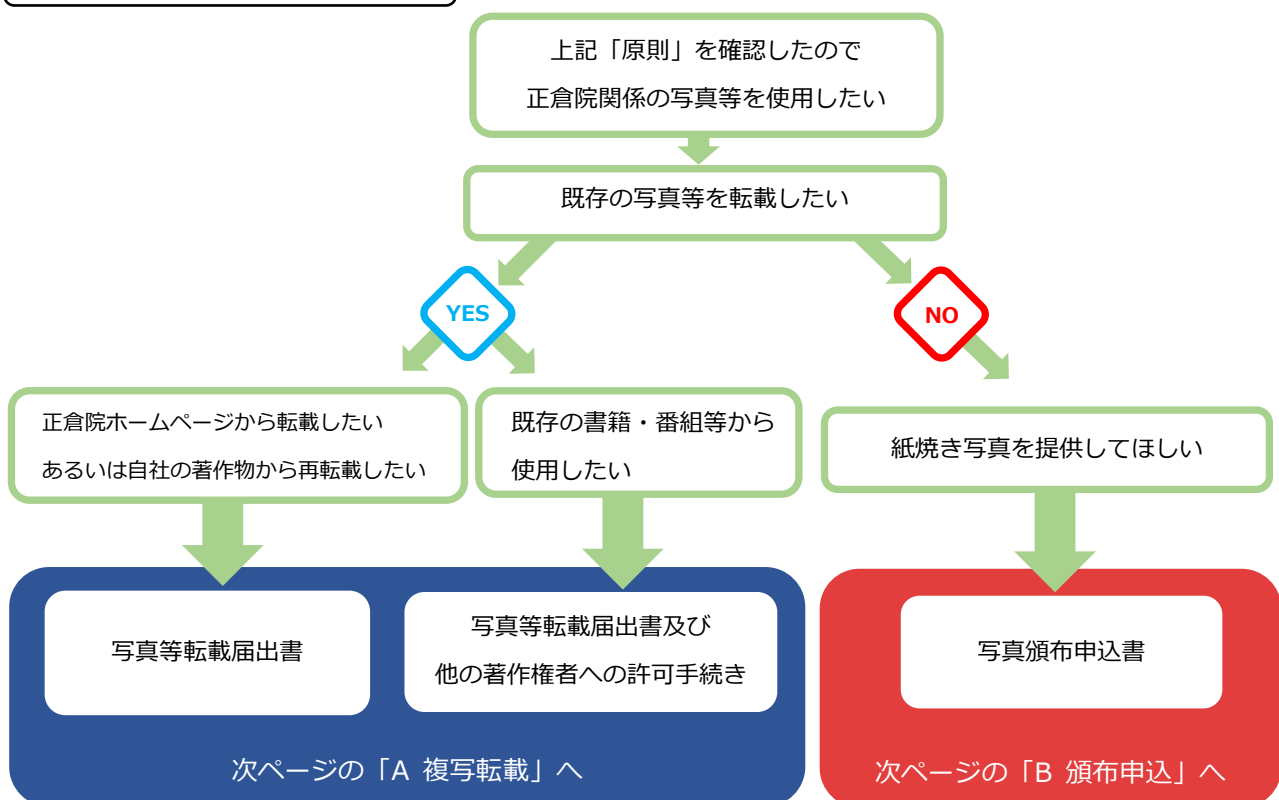

## A 複写転載

正倉院ホームページや既存の書籍等に掲載されている写真等を転載する方法です。

必要書類：① 様式 A 写真等転載届出書（本要領 4～5 ページ又は電子申請）

② 使用する写真等のコピー（転載元の情報を明記したもの）

※遅くとも必要な日の1ヶ月前までに提出してください。

- ・ 既存の書籍・番組等からの転載で、当庁以外の著作権者がいる場合は、当該著作権者にも許可をとって下さい。
- ・ 正倉院ホームページの写真等は各自でキャプチャしてください。
- ・ 内容によっては、別途、詳細な「企画書」等の提出をお願いする場合があります。
- ・ 使用承諾の連絡や、承諾書の発行等はありません。

## B 頒布申込

転載ではなく、紙焼き写真が必要な場合は、この申込で頒布を希望できます。

必要書類：① 様式 B 写真頒布申込書（本要領 6～7 ページ又は電子申請）

② HP を刷り出したもの等、必要なカットが分かるもの

③ 使用時のレイアウトが分かるもの

※遅くとも必要な日の2ヶ月前までに提出してください。

- ・ 使用料・掲載料は無料ですが、印刷代・送料等の実費がかかります（業者から直接請求されます。当庁は価格等について関知しておりません）。
- ・ 受付後、写真が届くまでに2～3ヶ月程度を要します（繁忙期にはさらに時間がかかります）。
- ・ 宝物1点ごとの「種別（モノクロ・カラー）」及び「サイズ」を忘れずに明記して下さい。
- ・ 正倉院ホームページ「正倉院宝物検索」に掲載している写真の紙焼きを希望される場合は、写真番号（CO…、D…）を記してください。
- ・ 正倉院文書・東南院文書の場合、「大日本古文書」のコピー（巻・頁を明記のこと）でも結構です。この場合、どの範囲が必要かを明記して下さい。
- ・ デジタルデータの頒布は行っておりません。
- ・ 内容によっては、別途、詳細な「企画書」等の提出をお願いする場合があります。
- ・ 写真使用にまつわる承諾書は、写真の送付時に同封します。

手続き・問い合わせ先

〒630-8211 奈良市雑司町 129 宮内庁正倉院事務所 庶務課渉外係 宛

電話 0742-26-2811

写真等使用についてのお問い合わせはメールでも可能です。

本件の問い合わせ専用アドレス: [shosoin.images@kunaicho.go.jp](mailto:shosoin.images@kunaicho.go.jp)

※件名には「写真等使用についてのお問い合わせ」とご記載ください。

※セキュリティの観点から、URL及び添付ファイルが含まれたメールは開封いたしません。

宮内庁正倉院事務所

令和 年 月 日

宮内庁正倉院事務所 御中

氏名(団体名・代表者名)

住所(所在地)

連絡先(担当者名・電話番号・メールアドレス)

### 写 真 等 転 載 届 出 書

使用に際しては、ここに記載した目的以外の使用及びトリミング以外の加工は行いません。なお、当該著作物1部を参考として貴所に寄贈します。

使用目的	<input type="checkbox"/> 出版 <input type="checkbox"/> 放映 <input type="checkbox"/> 展示 <input type="checkbox"/> 研究資料 <input type="checkbox"/> その他 ( )
使用形態	<input type="checkbox"/> 書籍 <input type="checkbox"/> 雑誌 <input type="checkbox"/> 番組 <input type="checkbox"/> ウェブ <input type="checkbox"/> e-book <input type="checkbox"/> その他 ( )
著作物等の 題名	
編著者 (責任者)	
内容	
出版社 (発行者)	
出版等 予定年月日	

#### 転載品目 \*必ず転載するカットのコピー・刷り出しを添えて下さい

NO	正倉院宝物の名称等／転載元の情報	※
1	宝物名(倉別番号) :  転載元(書名／出版社等) :	

## 転載品目

NO	正倉院宝物の名称等／転載元の情報	※
2	宝物名（倉別番号）：  転載元（書名／出版社等）：	
3	宝物名（倉別番号）：  転載元（書名／出版社等）：	
4	宝物名（倉別番号）：  転載元（書名／出版社等）：	
5	宝物名（倉別番号）：  転載元（書名／出版社等）：	
6	宝物名（倉別番号）：  転載元（書名／出版社等）：	
7	宝物名（倉別番号）：  転載元（書名／出版社等）：	
8	宝物名（倉別番号）：  転載元（書名／出版社等）：	

### 計 転載写真 点

注) ※欄には記入しないで下さい。

注) 宝物の名称は、本によってさまざまな呼び方がありますが、どれを使っていただいてもかまいません。

注) どのカットを掲載するのか分かるように、必ず既刊書籍からのコピー(出典明記)、または正倉院ホームページの画像の刷り出しを添えて下さい。

令和 年 月 日

宮内庁正倉院事務所 御中

氏名(団体名・代表者名)

住所(所在地)

連絡先(担当者名・電話番号・メールアドレス)

\* 写真の送付先や請求先が異なる場合は別途記入して下さい

## 写 真 頒 布 申 込 書

使用に際しては、ここに記載した目的以外の使用及びトリミング以外の加工は行いません。なお、当該著作物 1 部を参考として貴所に寄贈します。

使用目的	<input type="checkbox"/> 出版 <input type="checkbox"/> 放映 <input type="checkbox"/> 展示 <input type="checkbox"/> 研究資料 <input type="checkbox"/> その他 ( )
使用形態	<input type="checkbox"/> 書籍 <input type="checkbox"/> 雑誌 <input type="checkbox"/> 番組 <input type="checkbox"/> ウェブ <input type="checkbox"/> e-book <input type="checkbox"/> その他 ( )
著作物等の 題名	
編著者 (責任者)	
内容	
出版社 (発行者)	
出版等 予定年月日	
写真が必要に なる期日	※申請日から写真が必要になる期日まで 2ヶ月を切る場合は受付できません

希望品目 \*必ず希望するカットのコピー・刷り出しを添えて下さい

NO	正倉院宝物の名称等／写真の種別／サイズ	※
1	宝物名(倉別番号) 種別： <input type="checkbox"/> モノクロ <input type="checkbox"/> カラー(カラーが無い場合はモノクロを希望する) サイズ： <input type="checkbox"/> 2L <input type="checkbox"/> A4 <input type="checkbox"/> その他( ) ※デジタルデータの提供は行っていません。 写真番号：( )	

希望品目

NO	正倉院宝物の名称等／写真の種別／サイズ	※
2	宝物名（倉別番号） 種 別：□モノクロ □カラー（カラーが無い場合はモノクロを希望する） サイズ：□2L □A4 □その他（ ） ※デジタルデータの提供は行っていません。 写真番号：（ ）	
3	宝物名（倉別番号） 種 別：□モノクロ □カラー（カラーが無い場合はモノクロを希望する） サイズ：□2L □A4 □その他（ ） ※デジタルデータの提供は行っていません。 写真番号：（ ）	
4	宝物名（倉別番号） 種 別：□モノクロ □カラー（カラーが無い場合はモノクロを希望する） サイズ：□2L □A4 □その他（ ） ※デジタルデータの提供は行っていません。 写真番号：（ ）	
5	宝物名（倉別番号） 種 別：□モノクロ □カラー（カラーが無い場合はモノクロを希望する） サイズ：□2L □A4 □その他（ ） ※デジタルデータの提供は行っていません。 写真番号：（ ）	
6	宝物名（倉別番号） 種 別：□モノクロ □カラー（カラーが無い場合はモノクロを希望する） サイズ：□2L □A4 □その他（ ） ※デジタルデータの提供は行っていません。 写真番号：（ ）	
7	宝物名（倉別番号） 種 別：□モノクロ □カラー（カラーが無い場合はモノクロを希望する） サイズ：□2L □A4 □その他（ ） ※デジタルデータの提供は行っていません。 写真番号：（ ）	
8	宝物名（倉別番号） 種 別：□モノクロ □カラー（カラーが無い場合はモノクロを希望する） サイズ：□2L □A4 □その他（ ） ※デジタルデータの提供は行っていません。 写真番号：（ ）	

計 カラー紙焼き写真 点 モノクロ紙焼き写真 点

注) ※欄には記入しないで下さい。

注) 宝物の名称は、本によってさまざまな呼び方がありますが、どれを使っていたいただいてもかまいません。

注) どのカットが必要か分かるように、必ず既刊書籍からのコピー（出典明記）、または正倉院ホームページの画像の刷り出しを添えて下さい。正倉院文書・東南院文書の場合は、『大日本古文書』のコピー（巻・頁明記）でも結構です。この場合も、どの範囲が必要かを必ず明記して下さい。